Percorso / Route 7

Castel S. Pietro - Punt da Canaa - Morbio Superiore - Morbio Inferiore - Cementificio ex Saceba - Mulino del Ghitello

I tesori della bassa valle

L'itinerario tocca alcuni dei maggiori punti di interesse della bassa Valle di Muggio. Il *Parco delle Gole della Breggia* racconta le complesse vicende geologiche della nostra regione. I ponti e i mulini rimandano all'importanza storica ed etnografica del rapporto uomo-fiume. La Chiesa Rossa incanta con i suoi rimandi medievali. Nella basilica di S. Maria dei Miracoli a Morbio Inferiore e in S. Eusebio a Castel S. Pietro trionfa l'arte barocca.

Schätze im unteren Tal

Die Route begegnet einigen der wichtigsten Sehenswürdigkeiten im unteren Muggiotal. Der *Parco delle Gole della Breggia* erzählt die

Geschichte der komplexen geologischen Ereignisse in der Vergangenheit unserer Region. Die Brücken und Mühlen erinnern an die historische und ethnografische Bedeutung der Beziehung zwischen dem Menschen und dem Fluss. Die Chiesa Rossa bezaubert durch ihre mittelalterlichen Verweise. Barocke Kunst besticht in der Basilika von S. Maria dei Miracoli in Morbio Inferiore und in S. Eusebio in Castel S. Pietro.

Sintesi / Summe

1h / Std. 30 min
→ 5.6 Km

↗ 171 m
↘ 344 m

↑ 449 m
↓ 258 m

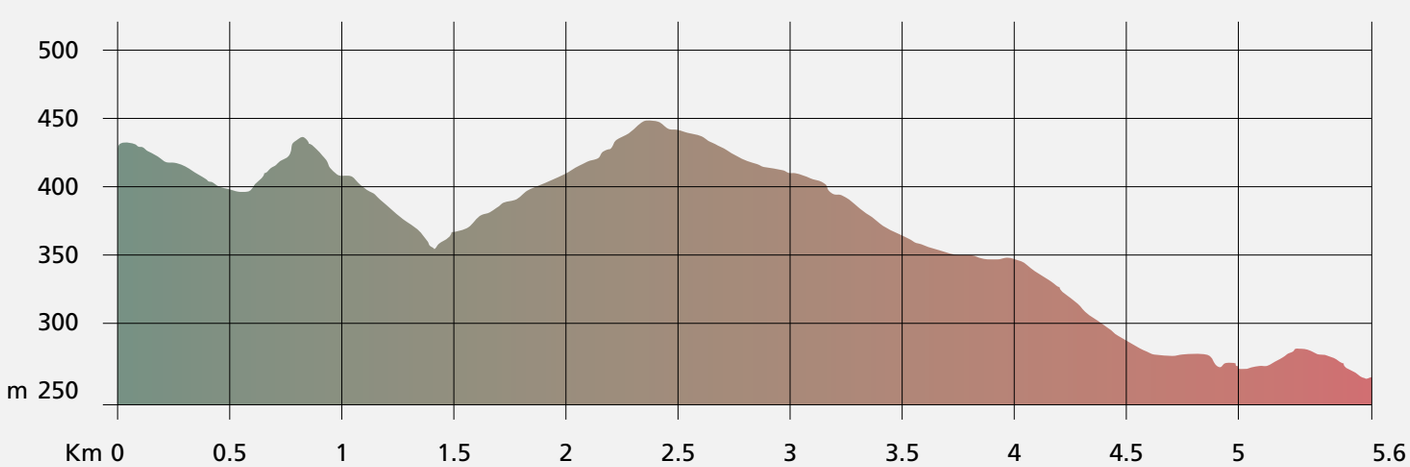

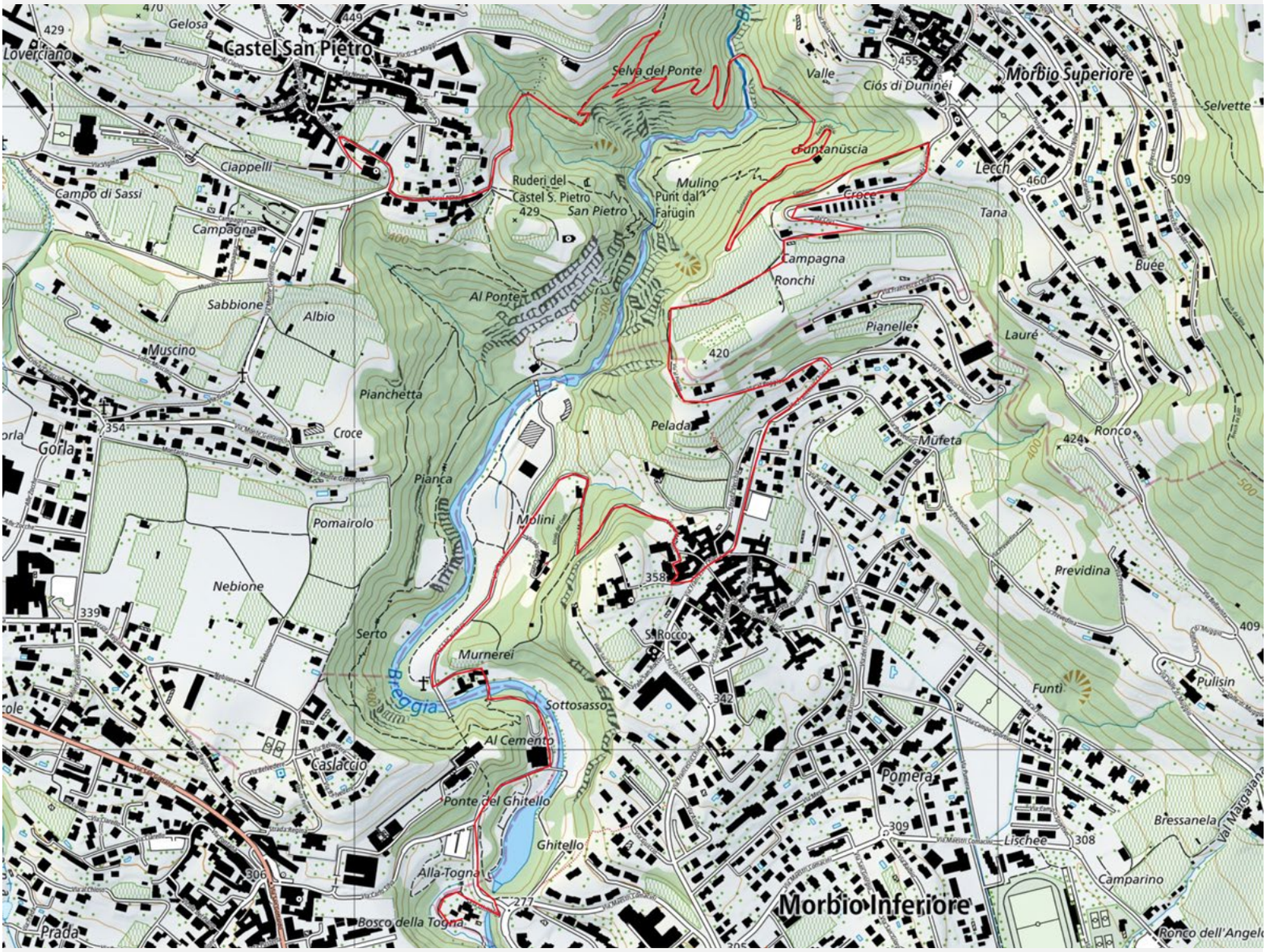

Tipologia / Typologie
Sentiero di montagna, strada sterrata, mulattiera selciata, strada
Bergweg, Schotterstrasse, gepflasterter Saumpfad, Strasse

Difficoltà / Schwierigkeit ●○○○○
Condizione fisica / Körperliche Verfassung ●●○○○

Punti di partenza e di arrivo / Abfahrts- und Ankunftsort

Castel S. Pietro
Trasporti pubblici / Öffentlicher Verkehr
da Chiasso (via Morbio Superiore) o Mendrisio / von Chiasso (über Morbio Superiore) oder Mendrisio
Mezzi di trasporto privati / Private Verkehrsmittel
posteggi limitati / begrenzte Parkplätze

Mulino del Ghitello
Trasporti pubblici / Öffentlicher Verkehr
da Chiasso, Mendrisio o Morbio Superiore o da Muggio / von

Chiasso, Mendrisio oder Morbio Superiore

Mezzi di trasporto privati / Private Verkehrsmittel
posteggiare nell'area dei centri commerciali / im Gebiet der Einkaufszentren parken

Possibilità di ristoro / Verpflegungsmöglichkeiten

Castel S. Pietro, Morbio Inferiore
informarsi preventivamente sugli orari di apertura dei singoli esercizi /erkundigen Sie sich im Voraus über die Öffnungszeiten der einzelnen Betriebe

Avvertenza / Bitte beachten Sie

Prima di programmare la visita agli edifici sacri è necessario informarsi sull'accessibilità e gli orari delle funzioni religiose / Bevor Sie einen Besuch in den Kirchen planen, sollten Sie sich über die Zugänglichkeit und die Zeiten der Gottesdienste erkundigen

Dettaglio / Detail

	Altitudine / Höhe	Durata / Laufzeit
Castel S. Pietro	430 m	
Punt da Canaa	357 m	15 min
Morbio Superiore	455 m	30 min
Morbio Inferiore	352 m	20 min
Cementificio ex Saceba	290 m	15 min
Mulino del Ghitello	261 m	10 min
		1h / Std. 30 min

	Elementi di interesse / Sehenswürdigkeiten
Castel S. Pietro	Villaggio, Chiesa parrocchiale di S. Eusebio, Chiesa Rossa, Villa Loverciano (Turconi-Greppi), Masseria di Vigino, paesaggio terrazzato e vignato, fontana
Punt da Canaa	Mulino, ponte in pietra, particolarità geologiche
Morbio Superiore	Villaggio, Oratorio di S. Anna, Chiesa di San Giovanni Evangelista
Morbio Inferiore	Villaggio, Basilica di S. Maria dei Miracoli
Cementificio ex Saceba	Archeologia industriale, particolarità geologiche, opifici idraulici
Mulino del Ghitello	Ponte, mulino

Dati georeferenziati e approfondimenti / Georeferenzierte Daten und Vertiefungen

https://www.mevm.ch/carta_escursionistica/itinerari/7/

Chiesa parrocchiale di S. Eusebio, Castel S. Pietro

Castel S. Pietro, veduta da Morbio Superiore

Morbio Inferiore

Gole della Breggia

Torre dei forni

Mulino del Ghitello

Informazioni pratiche / Praktische Informationen

Equipaggiamento necessario / Erforderliche Ausrüstung
Scarpe da escursionismo o scarponi; protezione contro il sole e la pioggia; eventualmente bastoncini da trekking.
Wanderschuhe; Sonnen- und Regenschutz; eventuell Wanderstöcke.

Importante / Wichtig
Il suolo carsico della regione rende scarsa la presenza di fonti d'acqua potabile: una buona riserva d'acqua è dunque indispensabile!
Die Karstböden der Region führen zu einer knappen Wasserverfügbarkeit. Es ist daher wichtig, genügend Trinkwasser dabeizuhaben!

Ristoro e alloggio / Verpflegung und Unterkunft
Gli orari di apertura sono talvolta limitati.
Consigliamo di informarsi prima di intraprendere l'escursione.
Die Öffnungszeiten sind manchmal eingeschränkt.

Wir empfehlen Ihnen, sich vor Antritt der Wanderung zu erkundigen.

Una lista aggiornata di strutture ricettive è disponibile qui:
Eine aktuelle Liste der Unterkunftsmöglichkeiten finden Sie hier:

https://www.mevm.ch/carta_escursionistica/strutture_ricettive/

Museo etnografico
della Valle di Muggio
Casa Cantoni
CH-6838 Cabbio

Enti sostenitori e partner / Unterstützer und Partner

ERS-MB (Ente Regionale per lo sviluppo del Mendrisiotto e Basso Ceresio)
RVM (Associazione dei Comuni del Generoso)
Associazione Arte e Terra a Castello